

TRACES

TDS Reconciliation Analysis and Correction Enabling System

ई-ट्यूटोरियल

डिजिटल हस्ताक्षर पंजीकरण

पीएफ़एक्स फ़ाइल / हार्ड टोकन डिजिटल हस्ताक्षर प्रमाण पत्र को इंस्टाल करने के चरण

डिजिटल हस्ताक्षर प्रमाणपत्र का उपयोग करने की आवश्यकताएँ :

- वैध डिजिटल हस्ताक्षर किसी तीसरी पार्टी के विक्रेता से प्राप्त किया जाना चाहिए ।
- केवल वर्ग 2 या वर्ग 3 के डिजिटल हस्ताक्षर प्रमाण पत्र ट्रेसेज़ पर पंजीकरण के उद्देश्य के लिए स्वीकृत हैं ।
- ट्रेसेज़ डिजिटल हस्ताक्षर पंजीकरण के लिए डाउनलोड की गई पीएफ़एक्स फ़ाइलों और क्रिप्टो टोकन (हार्ड टोकन) का दोनों का समर्थन करता है।
- हार्ड क्रिप्टो टोकन (यूएसबी सुरक्षा उपकरण) डाउनलोड प्रमाणपत्र के प्रयोग करने की सलाह दी जाती है ।
- हार्ड टोकन आधारित प्रमाणपत्र के लिए, कृपया उपलब्ध कराए गए मैनुअल का उल्लेख अधिकृत अधिकारी द्वारा प्रमाणपत्र डाउनलोड, नामांकन और हार्ड टोकन का उपयोग करें ।

डिजिटल हस्ताक्षर प्रमाणपत्र (.पीएफएक्स फ़ाइल) की इंस्टॉलेशन के लिए चरण

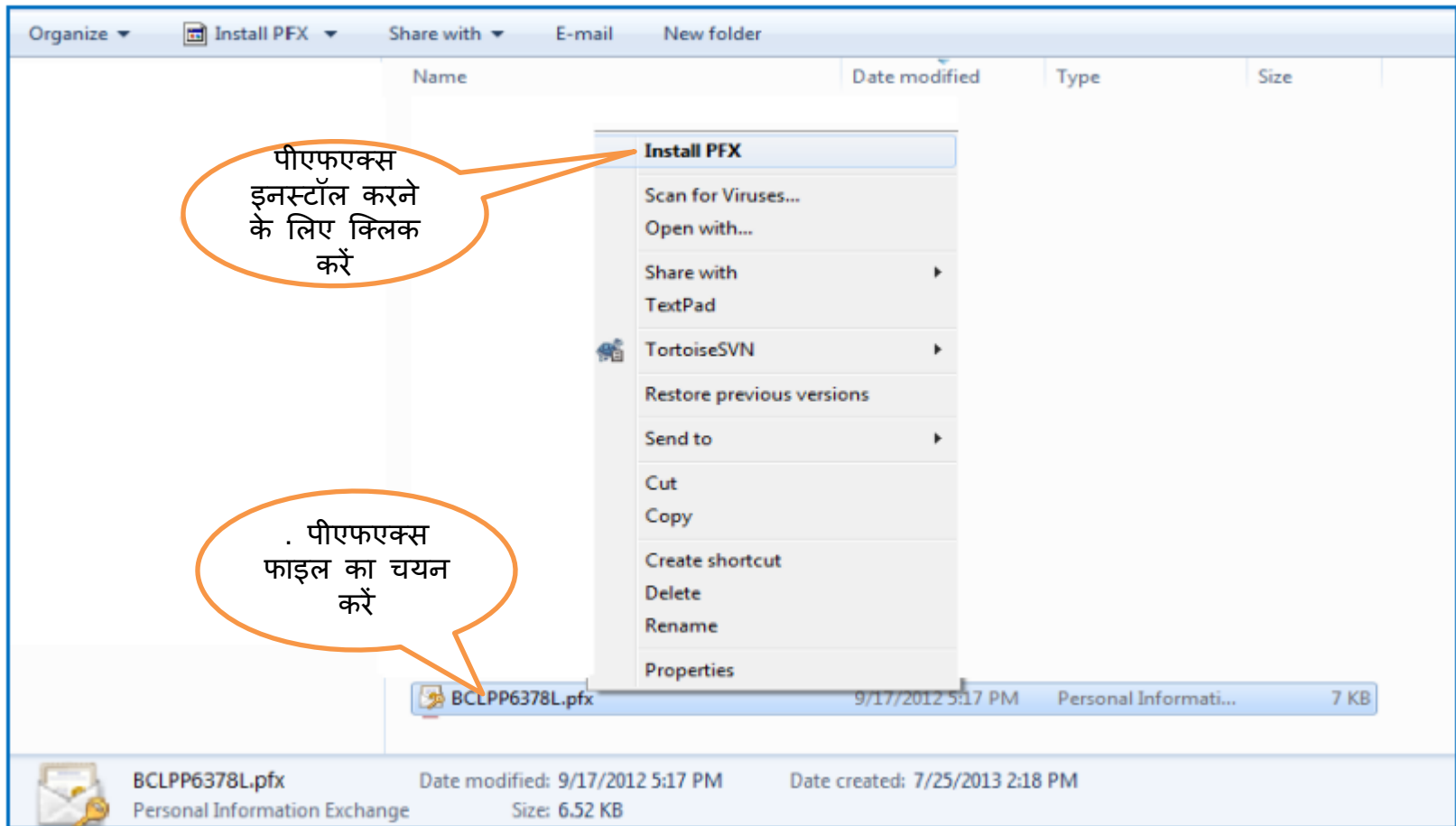

डिजिटल हस्ताक्षर प्रमाणपत्र (.पीएफएक्स फ़ाइल) की इंस्टॉलेशन के लिए चरण

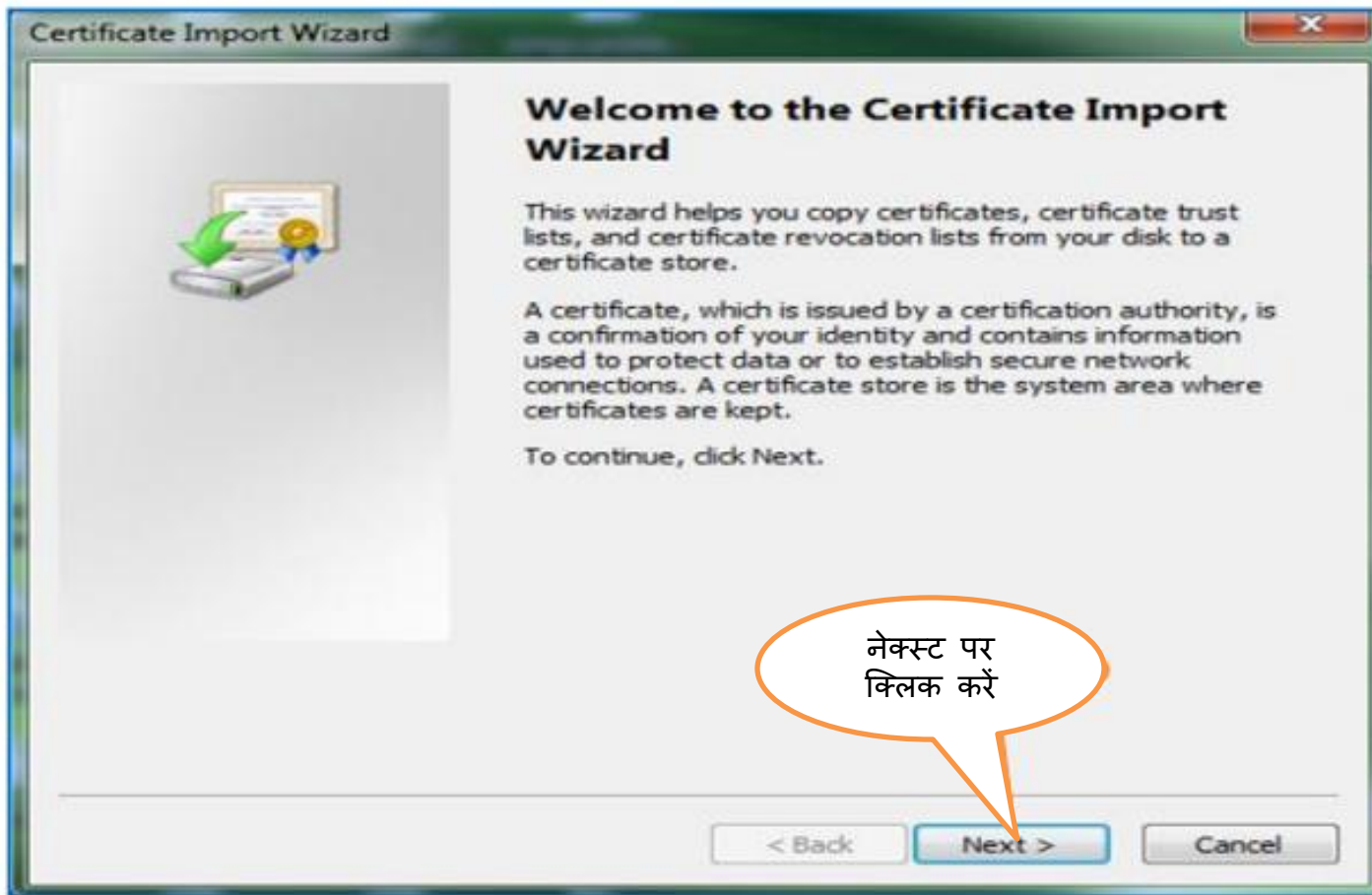

डिजिटल हस्ताक्षर प्रमाणपत्र (.पीएफएक्स फ़ाइल) की इंस्टॉलेशन के लिए चरण

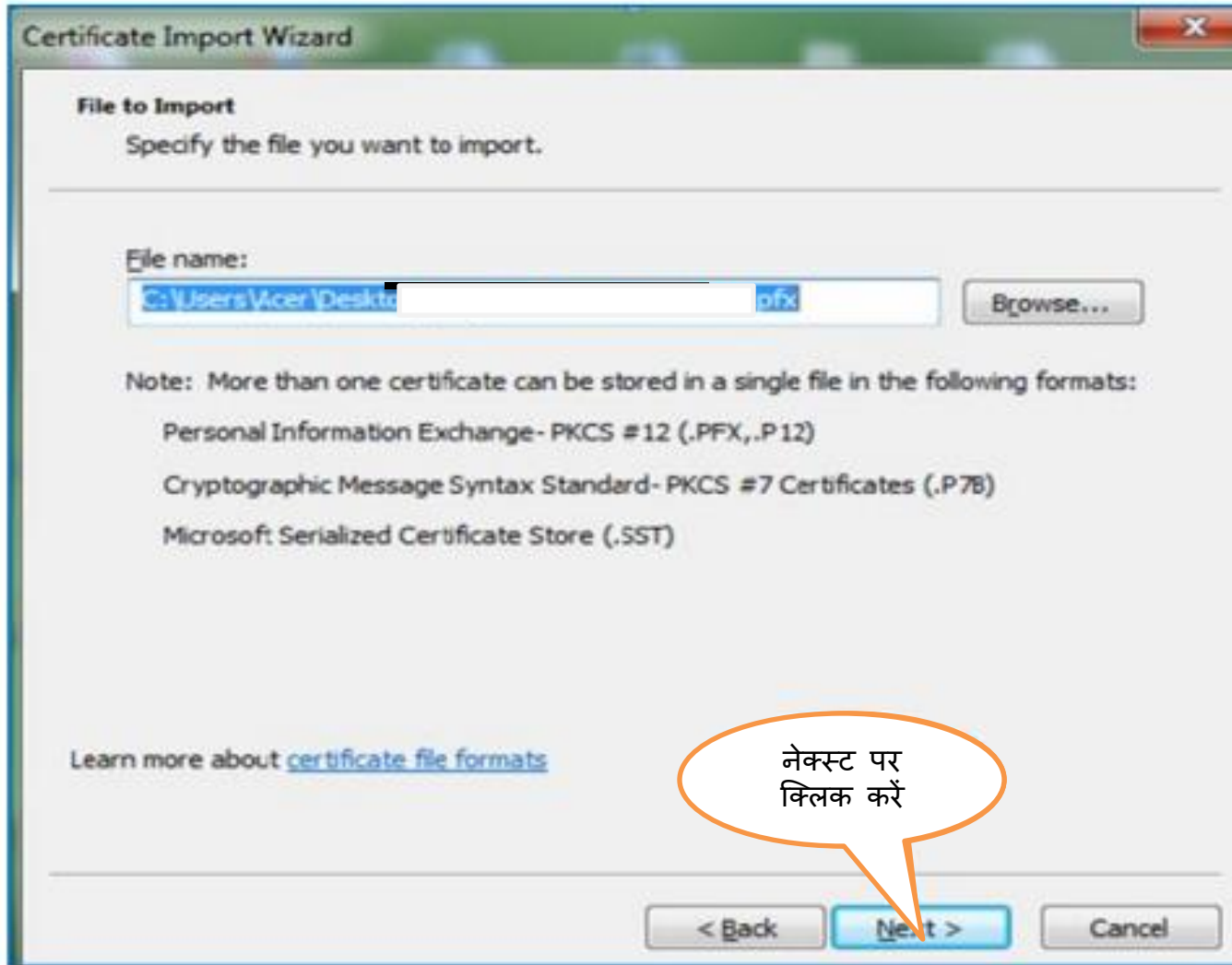

डिजिटल हस्ताक्षर प्रमाणपत्र (.पीएफएक्स फ़ाइल) की इंस्टॉलेशन के लिए चरण

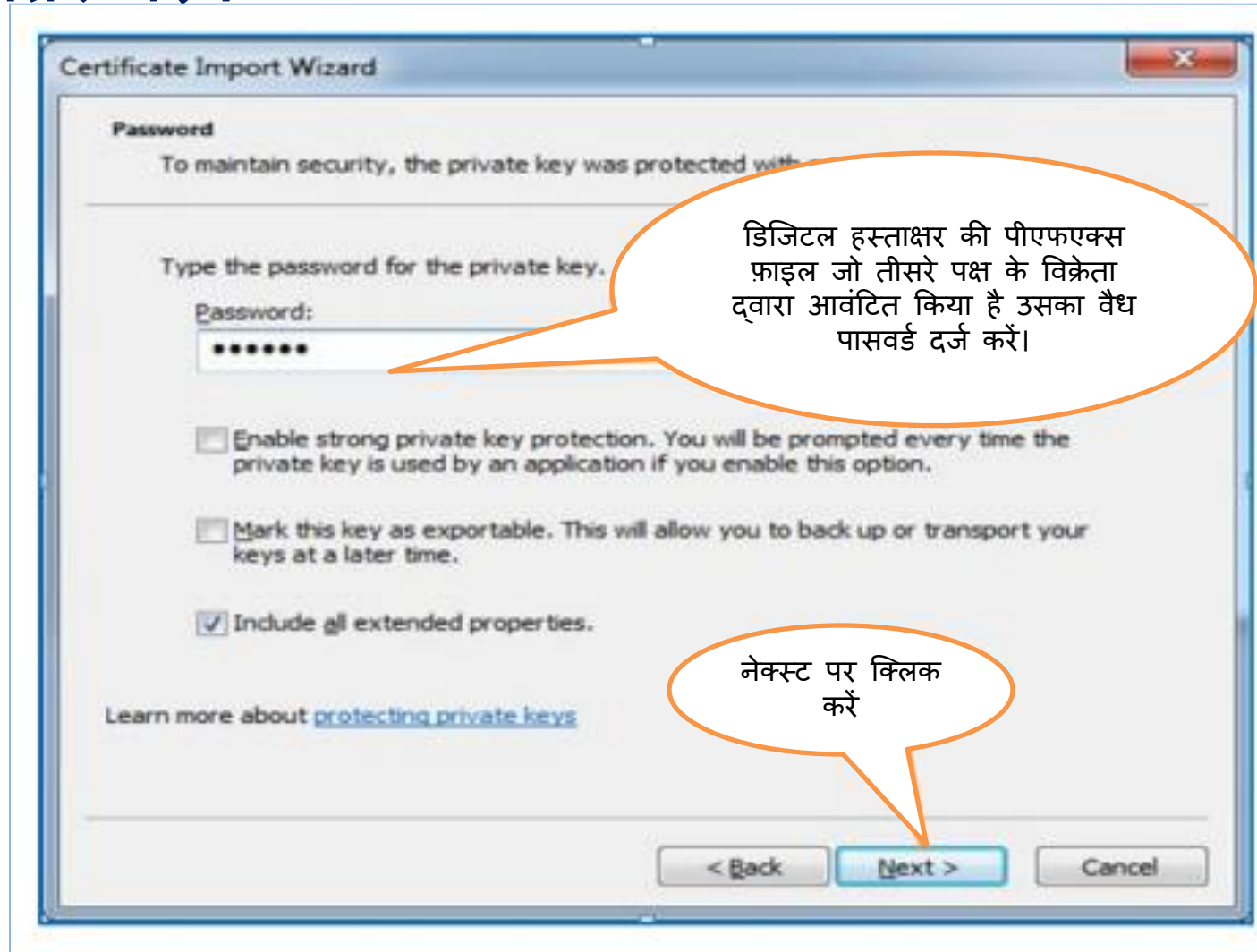

डिजिटल हस्ताक्षर प्रमाणपत्र (.पीएफएक्स फ़ाइल) की इंस्टॉलेशन के लिए चरण

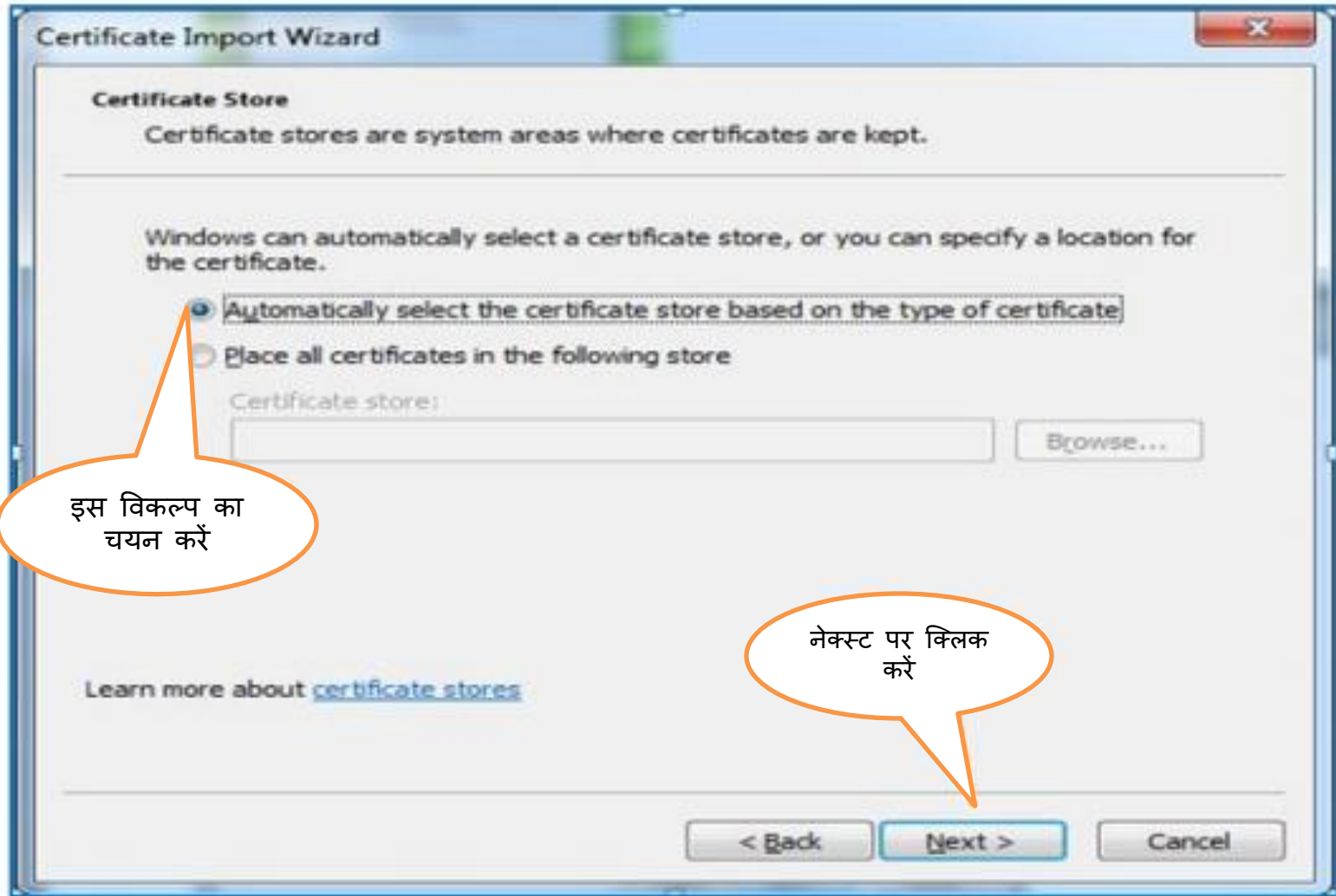

डिजिटल हस्ताक्षर प्रमाणपत्र (.पीएफएक्स फ़ाइल) की इंस्टॉलेशन के लिए चरण

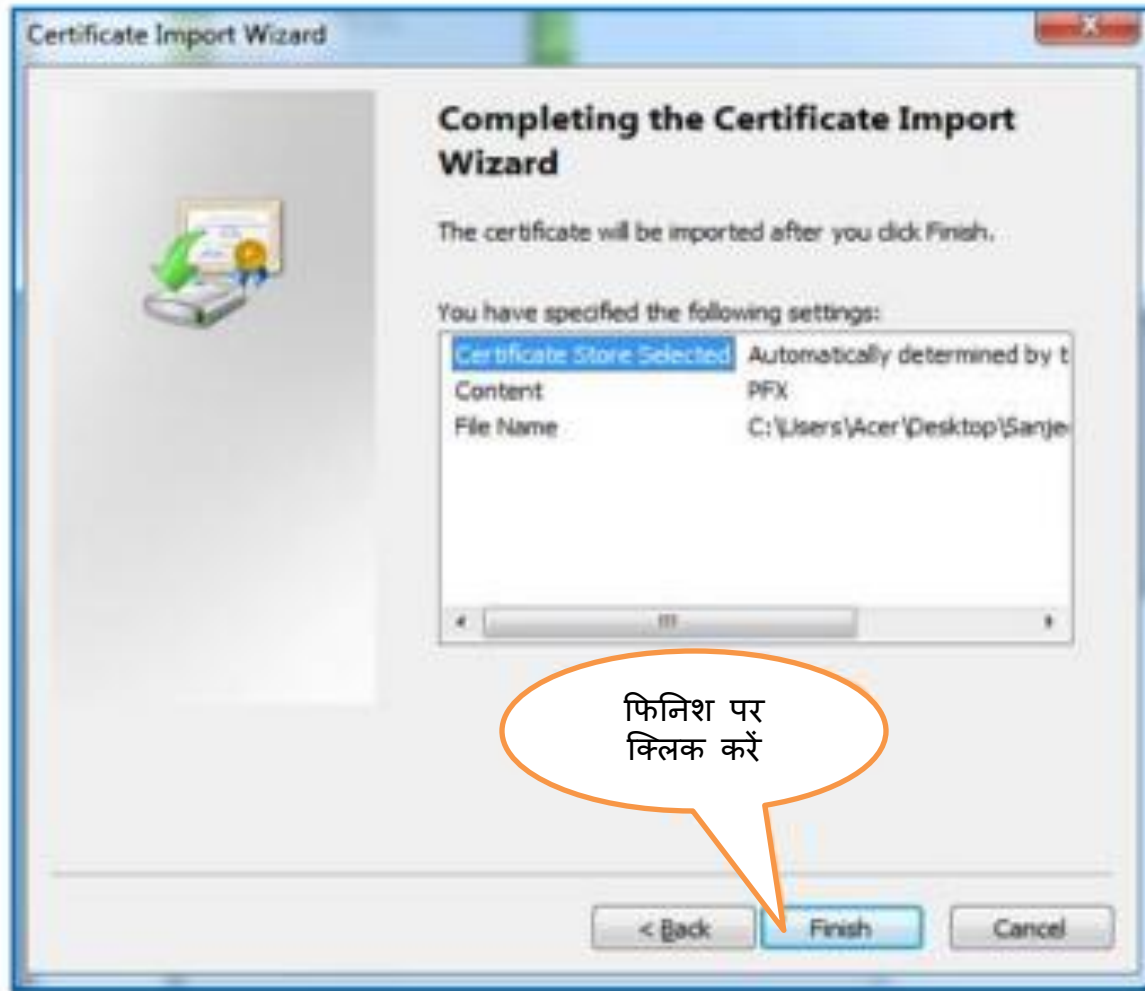

डिजिटल हस्ताक्षर प्रमाणपत्र (.पीएफएक्स फ़ाइल) की इंस्टॉलेशन के लिए चरण

“सेट सिक्योरिटी लेवल” पर क्लिक करें

ध्यान दें : यह सुविधा ब्राउज़र विशिष्ट है और व्यवस्थापक द्वारा इंटरनेट विकल्प में सुरक्षा सेटिंग पर सुरक्षा स्तर सेट करने पर निर्भर करता है। उपयोगकर्ता को प्रमाणपत्र स्थापित करते समय निजी कुंजी प्रदान करने के लिए कहा जाएगा, ब्राउज़र कुंजी फिर से नहीं पूछ सकते हैं।

डिजिटल हस्ताक्षर प्रमाणपत्र (.पीएफएक्स फ़ाइल) की इंस्टॉलेशन के लिए चरण

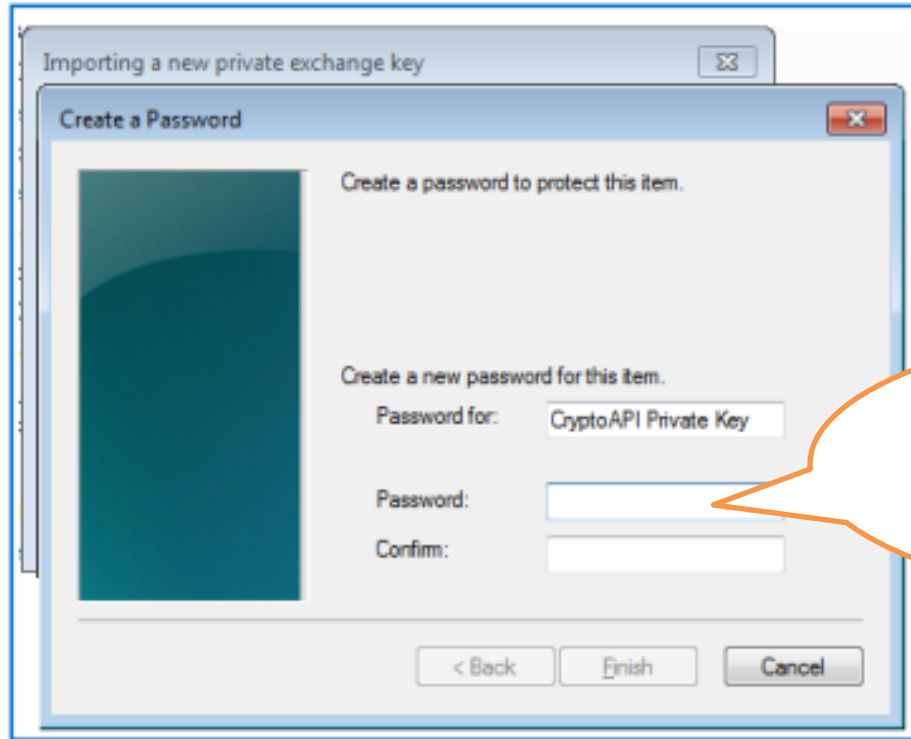

उच्च सुरक्षा स्तर सेट करने के लिए पासवर्ड दर्ज करें और पासवर्ड की पुष्टि करें। यही पासवर्ड डिजिटल हस्ताक्षर के पंजीकरण के समय पूछा जाएगा

ध्यान दें : यह सुविधा ब्राउज़र विशिष्ट है और व्यवस्थापक द्वारा इंटरनेट विकल्प में सुरक्षा सेटिंग पर सुरक्षा स्तर सेट करने पर निर्भर करता है। उपयोगकर्ता को प्रमाणपत्र स्थापित करते समय निजी कुंजी प्रदान करने के लिए कहा जाएगा, ब्राउज़र कुंजी फिर से नहीं पूछ सकते हैं।

डिजिटल हस्ताक्षर प्रमाणपत्र (.पीएफएक्स फ़ाइल) की इंस्टॉलेशन के लिए चरण

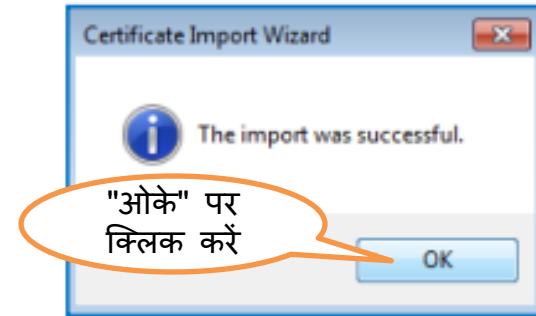
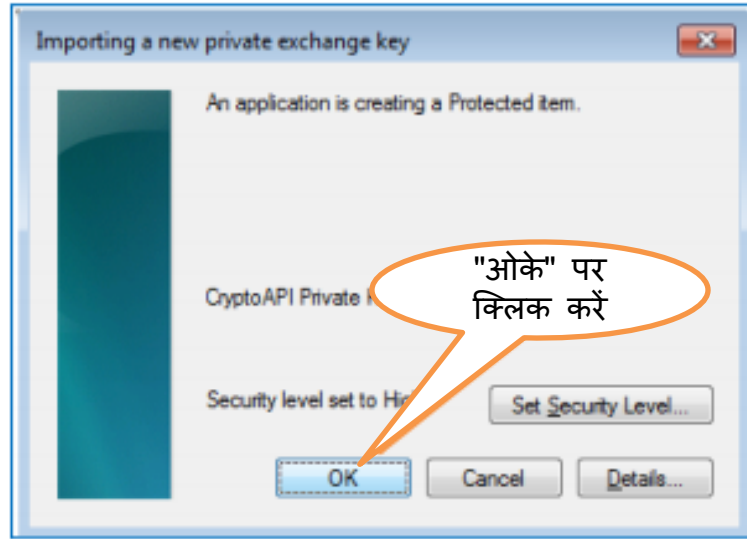

ध्यान दें : यह सुविधा ब्राउज़र विशिष्ट है और व्यवस्थापक द्वारा इंटरनेट विकल्प में सुरक्षा सेटिंग पर सुरक्षा स्तर सेट करने पर निर्भर करता है। उपयोगकर्ता को प्रमाणपत्र स्थापित करते समय निजी कुंजी प्रदान करने के लिए कहा जाएगा, ब्राउज़र कुंजी फिर से नहीं पूछ सकते हैं।

डिजिटल हस्ताक्षर प्रमाणपत्र की इंस्टालेशन के लिए चरण (हार्ड टोकन)

हार्ड टोकन आधारित प्रमाण पत्र के द्वारा प्रमाण पत्र डाउनलोड, नामांकन और कठिन टोकन के उपयोग के लिए, कृपया अधिकृत व्यक्ति द्वारा प्रदान मैनुअल देखें ।

ट्रेसज़ पर लॉग इन करें

Home | About Us | Contact Us | Help | Related Links | Login

Search In Keyword

English

TDS Centralized Processing Cell

TRACES Analysis and Correction Enabling System

सत्यमेव जयते
Government of India
Income Tax Department

Home Deductor Help

Login

User Id*

Password* Password is mandatory

TAN for Deductor / PAN for Tax Payer* TAN / PAN is mandatory

Verification Code*  Click to refresh image

Enter text as in above image* Verification Code is mandatory

सत्यापन कोड के रूप में प्रदर्शित दर्ज करें

Login

किसी भी स्क्रीन पर अधिक जानकारी के लिए सहायता के आइकन पर क्लिक करें

यूजर आईडी और पासवर्ड दर्ज करें

टैन दर्ज करें

For Deductors:

- If you are not yet registered in TRACES, you may login for first time with existing User Id & Password as provided by TIN and your TAN
- If you are unable to login with TIN User Id & Password, please register as new user in TRACES
- If you are already registered in TRACES, please login with your registered User Id, Password & TAN

For Tax Payers:

- If you are already registered in TRACES, please login with your registered User Id (PAN), Password & PAN else register as new user

Common Note:

प्रारंभिक पृष्ठ

Home | About Us | Contact Us | e-Tutorials | Related Links | Logout

Search In Keyword

A A A

English

 **TDS**
Centralized Processing Cell

TRACES
TDS Reconciliation Analysis and Correction Enabling System

Dashboard Statements / Payments Defaults Communications Downloads Profile Help

Quick Links

- Challan Status
- Request for Justification Report Download
- Request for Conso File
- Download Form 16
- Requested Downloads
- PAN Verification
- Inbox **New**

Welcome to TRACES!

TRACES is a user-friendly application that will help you to manage your TDS / TCS account. Some of the functionalities available through TRACES are listed below.

- Dashboard view presenting summary of your account
- Statements / Payments
 - View challan status and challan consumption details
 - View TDS-TCS Credit for a PAN and verify PAN of Tax Payer
- Downloads
 - Download requested files
 - Download Form 16 / 16A
- Profile
 - Update Communication Details

Customer Care

Toll-Free: 1800 103 0344

 0120 4814600

 contactus@tdscpc.gov.in

User Login Details

TAN

IP:

Last logged in on:

प्रारंभिक पृष्ठ प्रदर्शित होगा

डिजिटल हस्ताक्षर प्रमाणपत्र रजिस्टर करने के चरण

Home | About Us | Contact Us | e-Tutorials | Related Links | Logout

Search In Keyword

TDS Centralized Processing Cell

TRACES TDS Reconciliation Analysis and Correction Enabling System

शुभम जयंती Government of India Income Tax Department

Dashboard Statements / Payments Defaults Communications Downloads **Profile** Help

My Profile

Organisation Details Communication Details **Signature** Change Password User Management

You are yet to register your Digital Signature Certificate with TRACES. Click on 'Register DSC' to start. Click on Help menu to know more about DSC registration process

Register DSC

“प्रोफाइल” का चयन करें

'सिग्नेचर (हस्ताक्षर) टैब के तहत डिजिटल हस्ताक्षर' का चयन करें

'रजिस्टर डीएससी' पर क्लिक करें

डिजिटल हस्ताक्षर प्रमाणपत्र रजिस्टर करने के चरण (जारी रखें)

Content to Sign:

एप्लेट खिड़की अधिकृत व्यक्ति के पैन को प्रदर्शित करेगा। डिजिटल हस्ताक्षर प्रमाणपत्र पीएफ़एक्स फ़ाइल या हार्ड टोकन इसी पैन का होना चाहिए

Windows Store P12/PFX

Common Name	Issuer Name	Serial No
test ***** test	*e-Mudhra Sub CA for Class 2 Go...	32499

View Certificate Register Cancel

वेब साइनर विन्डो प्रदर्शित होगी

डिजिटल हस्ताक्षर प्रमाणपत्र रजिस्टर करने के चरण (जारी रखें)

Home | About Us | Contact Us | e-Tutorials | Related Links | Logout

Search In Keyword

English

TDS TRACES

Centralized Processing Cell

Government of India
Income Tax Department

Dashboard

User Details
Type of User : Dedu

Organisation De

You are yet to reg
about DSC registra

Register DSC

Web Signer

Content to Sign:

Windows Store P12/PFX

Common Name	Issuer Name	Serial No
test test test	e-Mudhra Sub CA for Class 2 Gold...	34222
New CA1	Sub 2 CA	32456
test test test	e-Mudhra Sub CA for Class 2 Gold...	34214
teste test test	e-Mudhra Sub CA for Class 2 Gold...	34213
New RA1	Sub 2 CA	32455

View Certificate

Register Cancel

“रजिस्टर” पर क्लिक करें

पैन ऐपलेट खोज विंडो में वर्णित पैन के डिजिटल हस्ताक्षर प्रमाणपत्र का चयन करें

डिजिटल हस्ताक्षर प्रमाणपत्र रजिस्टर करने के चरण (जारी रखें)

Home | About Us | Contact Us | Help | Related Links | Logout

Search In Keyword

TDS Centralized Processing Cell

TRACES TDS Reconciliation Analysis and Correction Enabling System

Government of India Income Tax Department

Dashboard Statements / Payments Default Communication Downloads Profile

User Details
Type of User : Deductor Admin

Organisation Details Communication Management

Click on Register button to register

Register DSC

Signing data with your private exchange key

An application is requesting access to a Protected item.

Password for:
CryptoAPI Private Key

Remember password

OK Cancel Details...

"ओके" पर क्लिक करें

प्रमाणपत्र इंस्टाल करने के समय में जो दर्ज पासवर्ड बनाया था दर्ज करें

ध्यान दें : यह सुविधा ब्राउज़र विशिष्ट है और व्यवस्थापक द्वारा इंटरनेट विकल्प में सुरक्षा सेटिंग पर सुरक्षा स्तर सेट करने पर निर्भर करता है ।

डिजिटल हस्ताक्षर प्रमाणपत्र रजिस्टर करने के चरण (जारी रखें)

Certificate Details	
Serial Number :	34213
Issued By :	teste test test
Issued Date :	05-Sep-2013
Expiry Date :	05-Sep-2014
Certificate Class :	

At the bottom of the dialog box, there are 'OK' and 'Cancel' buttons. Two callout boxes provide instructions: one above the dialog box and one pointing to the 'OK' button.

प्रमाणपत्र विवरण पंजीकरण प्रक्रिया के दौरान चयनित प्रमाण पत्र के लिए एक मॉडल डायलॉग विंडो में प्रदर्शित होता है...

सफल पंजीकरण पूरा करने के लिए 'ओके' पर क्लिक करें

ध्यान दें : यह सुविधा ब्राउज़र विशिष्ट है और व्यवस्थापक द्वारा इंटरनेट विकल्प में सुरक्षा सेटिंग पर सुरक्षा स्तर सेट करने पर निर्भर करता है ।

डिजिटल हस्ताक्षर प्रमाणपत्र रजिस्टर करने के चरण (जारी रखें)

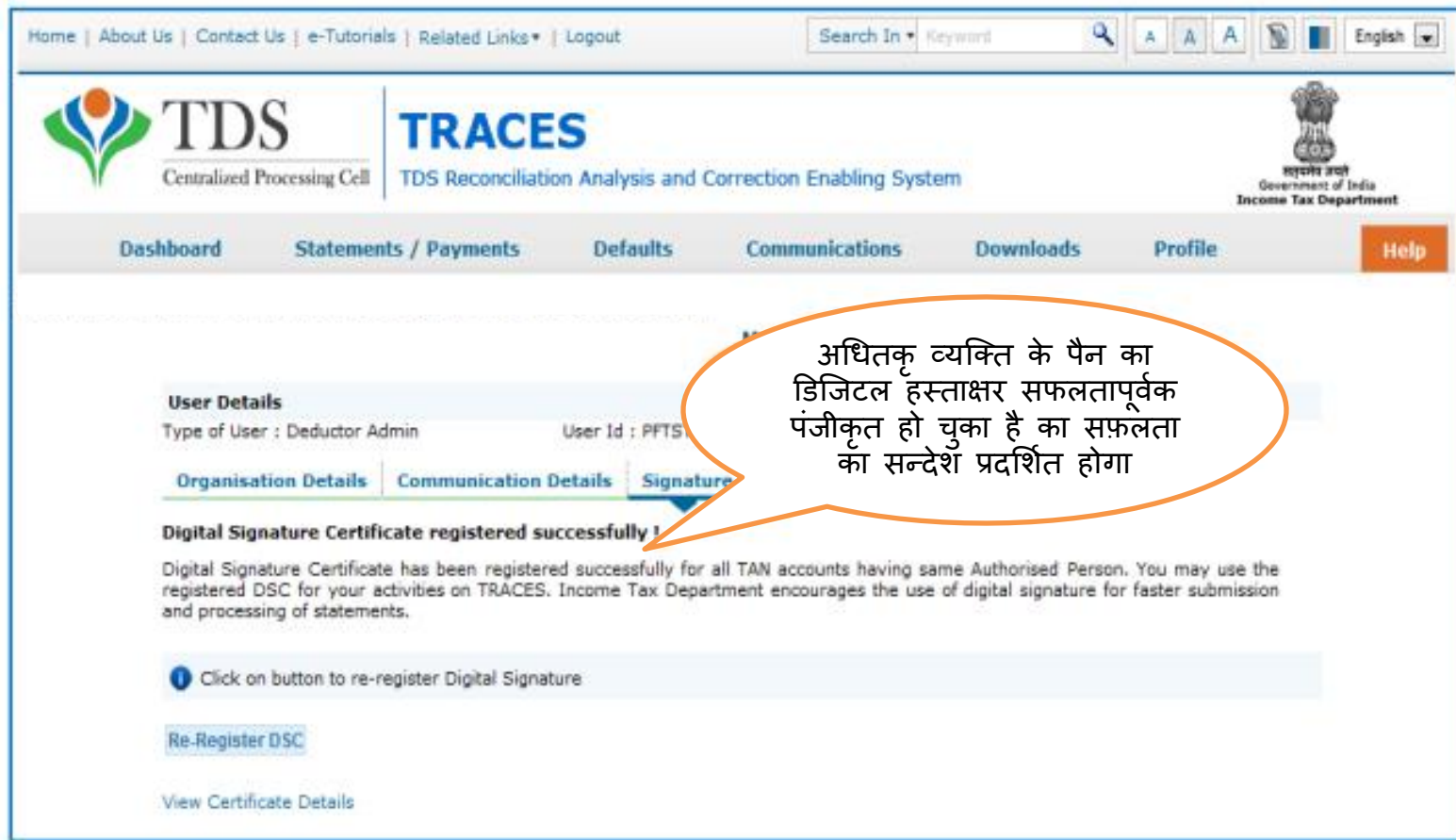

ध्यान दें : यह सुविधा ब्राउज़र विशिष्ट है और व्यवस्थापक द्वारा इंटरनेट विकल्प में सुरक्षा सेटिंग पर सुरक्षा स्तर सेट करने पर निर्भर करता है ।

डिजिटल हस्ताक्षर प्रमाणपत्र रजिस्टर करने के चरण (जारी रखें)

Home | About Us | Contact Us | e-Tutorials | Related Links | Logout

Search In Keyword

TDS Centralized Processing Cell

TRACES TDS Reconciliation Analysis and Correction Enabling System

संघीय प्रभु
Government of India
Income Tax Department

Dashboard Statements / Payments Defaults Communications Downloads Profile Help

User Details
Type of User : Deductor Admin User Id :

Organisation Details Communication Details **Signature**

Digital Signature Certificate registered successfully !

Digital Signature Certificate has been registered successfully for all TAN accounts having same Authorised Person. You may use the registered DSC for your activities on TRACES. Income Tax Department encourages the use of digital signature for faster submission and processing of statements.

Click on button to re-register Digital Signature

Re-Register DSC

View Certificate Details

अधितक व्यक्ति के पैन का डिजिटल हस्ताक्षर सफलतापूर्वक पंजीकृत हो चुका है का सफलता का सन्देश प्रदर्शित होगा

ध्यान दें : उपयोगकर्ता हाइपरलिंक पर क्लिक करके पंजीकृत प्रमाणपत्र विवरण देख सकता है, इसी प्रक्रिया का उपयोग करके ' सिग्नेचर (हस्ताक्षर)' टैब या "री रजिस्टर (पुनः- पंजीकरण)" बटन पर नेविगेट करके डिजिटल हस्ताक्षर प्रमाणपत्र को पुनः पंजीकृत कर सकते हैं ।

डिजिटल हस्ताक्षर प्रमाणपत्र रजिस्टर करने के चरण (जारी रखें)

यदि उपयोगकर्ता गलत डिजिटल हस्ताक्षर प्रमाणपत्र (उसी पैन का नहीं) का चुनाव करता है तो त्रुटि संदेश का संकेत ऊपर पॉप करेगा और उसे आगे बढ़ने की अनुमति भी नहीं देगा

test test test	e-Mudhra Sub CA for Class 2 Gold...	34222
New CA1	Sub 2 CA	32456
test test test	e-Mudhra Sub CA for Class 2 Gold...	34214
teste test test	e-Mudhra Sub CA for Class 2 Gold...	34213
New RA1	Sub 2 CA	32455

डिजिटल हस्ताक्षर प्रमाणपत्र रजिस्टर करने के चरण (जारी रखें)

Home | About Us | Contact Us | e-Tutorials | Related Links | Logout

Search In Keyword

TDS Centralized Processing Cell

TRACES TDS Reconciliation Analysis and Correction Enabling System

Government of India
Income Tax Department

Dashboard Statements / Payments Defaults Communications Downloads Profile Help

My Profile

User Details
Type of User : Deductor Admin User Id : F

Organisation Details Communication Details Signature Change Password User Management

Digital Signature Certificate Details

PAN
Serial Number
Issued By
Issued To
Issued Date
Expiry Date
Certificate Class

Click on button to re-register Digital Signature

Re-Register DSC

हस्ताक्षर टैब पर क्लिक कर के प्रमाणपत्र विवरण देखें

उपयोगकर्ता यहां क्लिक करके नए डिजिटल हस्ताक्षर फिर से रजिस्टर कर सकते हैं

ध्यान दें : यदि उपयोगकर्ता एक ऐसे डिजिटल हस्ताक्षर प्रमाणपत्र को रजिस्टर / पुनः रजिस्टर करने की कोशिश करता है जो पहले से ही पहले से पंजीकृत है, एक त्रुटि संदेश स्क्रीन पर प्रदर्शित किया जाता है "चयनित प्रमाणपत्र पहले से ही पंजीकृत है" ।

डिजिटल हस्ताक्षर रजिस्ट्रेशन के समय में त्रुटि संदेश

डिजिटल हस्ताक्षर रजिस्ट्रेशन के समय में त्रुटि संदेश (जारी रखें)

The 'My Profile' section is active, showing 'User Details' with 'Type of User : Deductor Admin' and 'User Id'. Below this are tabs for 'Organisation Details', 'Communication Details', 'Signature' (selected), 'Change Password', and 'User Management'. A warning message is displayed: 'Invalid DSC. Certificate selected is revoked'. Below the warning, there is a message: 'You are yet to register your Digital Signature start. Click on Help menu to know more about DSC registration process'. A 'Register DSC' button is located at the bottom left of the warning area.

यदि डीएससी रद्द कर दिया है उस मामले में त्रुटि संदेश प्रदर्शित किया जाएगा

डिजिटल हस्ताक्षर रजिस्ट्रेशन के समय में त्रुटि संदेश (जारी रखें)

The Java plug-in was blocked because it is out of date. Update plug-in... Run this time

Home | About Us | Contact Us | e-Tutorials | Related Links | Logout

Search In Keyword

TDS Centralised Processing Cell TRACES TDS Reconciliation Analysis and...

Dashboard Statements / Documents

Welcome EDUCATION PRIVATE LIMITED , You have logged in on 30/08/2012

User Details
Type of User : Deductor Admin User Id : BADM04205F@

Organisation Details Communication Details Signature Change Password User Management

You are yet to register your Digital Signature Certificate with TRACES. Click on 'Register DSC' to start. Click on Help menu to know more about DSC registration process.

Register DSC

यदि स्क्रीन पर 'जावा प्लग इन' प्रदर्शित होता है तो 'रन दिस टाइम' बटन पर क्लिक करे ताकि प्रयोगकर्ता के यन्त्र में वेब साइजर डाउनलोड किया जा सके। यदि सिस्टम में तकनीकी समस्या है स्क्रीन पर प्रदर्शित होता है तो इस की अनुमति नहीं है।

डिजिटल हस्ताक्षर रजिस्ट्रेशन के समय में त्रुटि संदेश (जारी रखें)

यदि प्रमाणपत्र सत्यापन प्रक्रिया में कोई भी विफलता रहती है तो त्रुटि संदेश प्रदर्शित होगा। एसी स्थिति में ट्रेसेज सहायता केंद्र पर संपर्क करें या contactus@tdscpc.gov.in पर स्क्रीन के साथ मेल करें।

डिजिटल हस्ताक्षर रजिस्ट्रेशन के समय में त्रुटि संदेश (जारी रखें)

- जब आपका पुराना पंजीकृत प्रमाणपत्र समाप्त होने वाला होगा तो एक त्वरित सूचना डीएससी की समाप्ति के बारे में उपयोगकर्ता की स्क्रीन पर दिखाया देगा (“आपका प्रमाण पत्र 'इतने' दिनों में समाप्त हो जाएगा”) ।
- यदि प्रमाण पत्र पहले से ही पंजीकृत है, तो उपयोगकर्ता को पिछले समाप्त प्रमाण पत्र का ब्यौरा दिखायी नहीं देगा। इसके बजाय , डिजिटल हस्ताक्षर पंजीकरण स्क्रीन नये डीएससी पंजीकरण के लिये “रजिस्टर डीएससी” का बटन प्रदर्शित करेगा ।
- यदि प्रबन्धन समिति द्वारा प्रमाण पत्र रद्द कर दिया जाता है और सर्वर पर सीआरएल (CERTIFICATE Revacational List) अपडेट हो जाता है , तो उपयोगकर्ता को रद्द प्रमाणपत्र ट्रेसेज़ पर पंजीकरण करने की अनुमति नहीं है । पंजीकरण करते हुए त्रुटि संदेश प्रदर्शित होगा।

TRACES

TDS Reconciliation Analysis and Correction Enabling System

धन्यवाद

कृपया ध्यान दें :

- 1) प्रतिक्रिया के लिए : आप हमें अपनी प्रतिक्रिया contactus@tdscpc.gov.in पर साझा कर सकते हैं ।
- 2) किसी भी प्रश्न के लिए : आप ट्रेसेज वेबसाइट पर ऑनलाइन शिकायत के रूप में 'समाधान के लिए अनुरोध' पर अपनी राय रख सकते हैं ।
- 3) वेबसाइट से संबंधित किसी भी प्रश्न के लिए : आप नीचे वर्णित नंबर पर अपने तथ्य रख सकते हैं ।

टोल फ्री नंबर - 1800103 0344
लैंड लाइन नंबर- 0120 4814600